Subcuenca	Río Principal	Área (km2)	Nivel en m (max - min)	Nivel en m (diferencia)	Localidades/Parajes
EP-01	A. San Francisco	55,57	1169,82 - 1103,93	65,89	estación Thea (villa Giardino) El Rosario
LF-01	A. San Francisco	80,48	1260,93 - 1059,04	201,89	Huerta Grande Piedras Grandes Villa Giardino Los Troncos Bosque Alegre
LQ-02	R. Cosquín	119,46	895,82 - 647,7	248,12	Bialet Massé Cosquín Santa María de Punilla
RT-01	R. Grande (San Francisco)	165,65	1185,49 - 739,12	446,37	Casa Grande La Falda Valle Hermoso Puesto Ramallo
SR-01	R. Primero (Suquía)	72,87	778,59 - 640,25	138,34	San Roque Villa Carlos Paz Villa Parque Siquiman Villa Santa Cruz del Lago Cassaffousth
SR-04	A. Las Mojarras	82,64	1112,09 - 645,51	466,58	Tanti Mallín
SR-05	R. Los Chorrillos	137,67	1525,6 - 657,48	868,12	Villa del Lago (Est. Vieja) Cabalango Villa Flor Serrana
SR-06	R. Yuspe	403,41	1168,25 - 534,66	633,84	Los Gigantes El Durazno San José Olaen
SR-07	R. San Antonio	513,57	2263,5- 639,02	1624,48	Cuesta Blanca San Antonio de Arredondo Villa Icho Cruz Villa Independencia Copina Las Jarillas Santa Cruz del Lago Santa Rosa

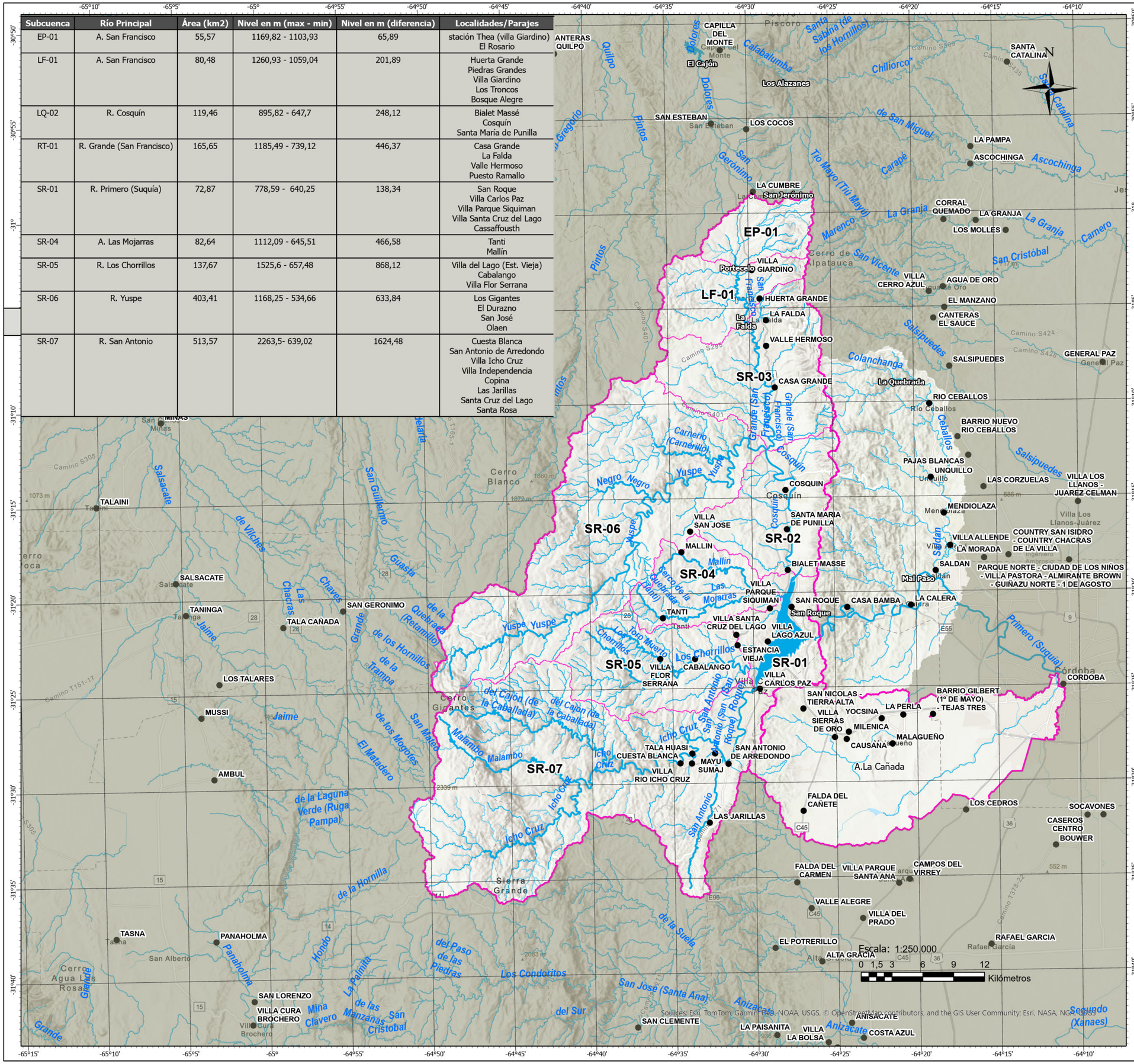

Cuenca de Embalse

Embalse San Roque

Provincia de Córdoba
República Argentina

Leyenda

- Cuenca Embalse San Roque
- Cuenca La Cañada
- Localidad
- Cursos de Agua
- Embalses

EP-01: Subcuenca Alta A. San Francisco
LF-01: Subcuenca Baja A. San Francisco
SR-01: Subcuenca baja R. Primero (Suquía)
SR-02: Subcuenca R. Cosquín
SR-03: Subcuenca R. Grande (San Francisco)
SR-04: Subcuenca A. Las Mojarras
SR-05: Subcuenca R. Los Chorrillos
SR-06: Subcuenca R. Yuspe
SR-07: Subcuenca R. San Antonio

Ubicación Relativa

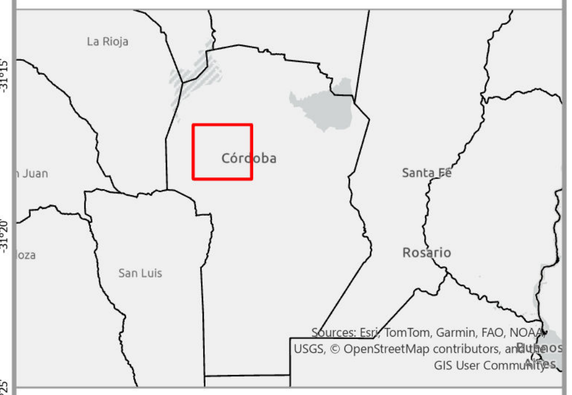

Fuentes:

Administración Provincial de Recursos Hídricos
Dirección Provincial de Vialidad Córdoba
Instituto Geográfico Nacional

Proyección

POSGAR 98 Faja 4

MAPA N°: 1/1	FECHA: Febrero 2026

Hoja Impresión: A2

Área de Sistemas de Información Georreferenciada
- Inventario de los Recursos Hídricos
Dirección General de Planificación y Gestión Estratégica
APRHI

MINISTERIO DE INFRAESTRUCTURA Y SERVICIOS PÚBLICOS

Córdoba GOBIERNO DE LA PROVINCIA